

まちづくりの芽 39 ゆっくり楽しく 歩き回れるまちを目指して

豊中駅前まちづくりトークフェスタ

電車に乗る、買い物をする、お茶や食事をする。普段、皆さんは豊中駅前にはどんな場合に訪れますか？

あるいは、通勤や通学、お出かけの際に立ち寄りところはありますか？

豊中駅前まちづくり推進協議会では、豊中駅前に暮らす皆さんがよりよい暮らしができるように、様々な取り組みを進めています。

その中で、今回、駅前のまちづくりの取り組みを知っていただいたり、興味を持っていただいたりする場として「豊中駅前まちづくりトークフェスタ」を開催します。

トークフェスタでは、地元豊中高校の生徒たちの音楽演奏などで駅的人工デッキを演出した過ごしやすい空間を創り、「豊中駅前における歩いて楽しいゆとりのあるまち」をテーマに生の声を聞いたり、まちのイメージを共有したいと考えています。

ぜひ、お気軽に人工デッキにお越しください！

トークフェスタの内容

- 豊高生による音楽演奏
 - まちづくりトーク（まちづくりの事例紹介などの講演）
 - 豊中駅前に暮らす（利用する）皆さんの意見募集
- ※詳細スケジュールは豊中駅前まちづくり推進協議会のホームページをご確認ください



- 日時：2023年10月21日（土） 13時～20時 ※雨天時中止
- 場所：豊中駅前人工デッキ
- 主催：豊中駅前まちづくり推進協議会
- 後援：豊中市 都市計画推進部 都市整備課

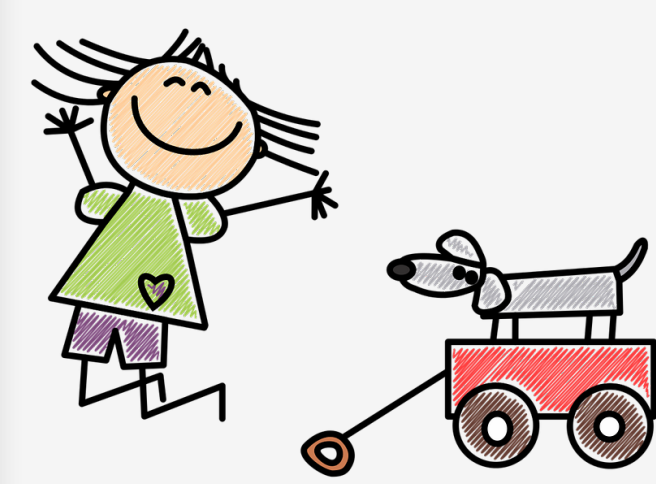

まちづくりニュースは協議会サイトでもお読みいただけます。QRコードでアクセスできます！ <https://toyonaka-machikyo.com/>



インスタグラムを開設しました！協議会の取り組みや豊中駅前のこと・まちづくりに関する情報などをアップしています！ <https://www.instagram.com/toyonaka.machikyo/>

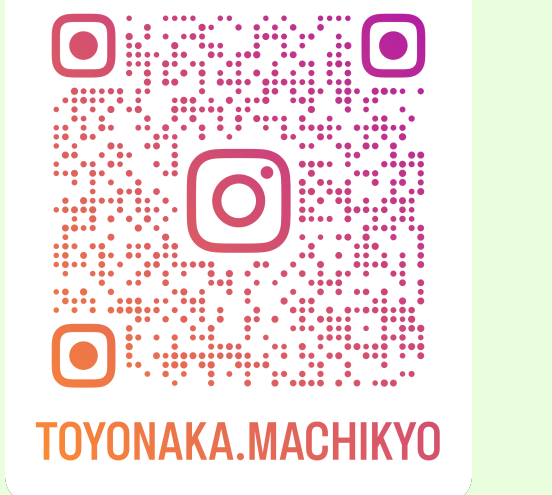

わたしたちが考えるまちづくり

第14回 私が考える「まちづくり」

まちづくりは人づくり

まちづくりとは人づくり、そう聞いたことがあります。住宅、店舗、様々な建物が立ち並び、様々な目的があるまち。そこに、老若男女、様々な人が息づくことで、一つのまちが形成されています。まちの理想の形は、人によって異なります。十人十色、様々な意見があって当然です。しかし、私達のまちの一つ。どの様なまちを目指すのか、目的も年齢も異なる多種多様な人が話し合い、一つの方向性を見つける必要があります。

これは困難を極めますが、私達の理想のまちの形を見つけ、それを実現するためには、避けては通れません。そのためには、各自の想いを皆んなで共有し、多数意見だけでなく、少数意見や反対意見にも互いに耳を傾け、互いを尊重して話し合うことが大切です。当たり前のことですが、これがなかなか難しい。自分自身も含め、まずはその様に考え、行動できる人になるということ、つまり人づくり。まちづくりは人づくり、私もそう思います。 S.M

まちづくり掲示板 111

【豊中市からのお知らせ】豊中駅前ふれあいフェスタ

豊中市では、豊中駅周辺のまちづくりを地域の皆さんと協働で進めるため、令和4年度から「豊中駅周辺まちづくりミーティング」を定期的開催し、豊中駅周辺のまちづくりについてのアイデアや想いを、地域の皆さんと一緒に話合ってきました。

その中で、豊中駅前人工デッキを活用したい、地域の商店が出店して賑わいを作りたい、人工芝を敷きたい、スポーツをしたい等の多数のご意見があったため、今回、それらを試行する「豊中駅前ふれあいフェスタ」を開催します！

飲食、各種ワークショップ、ボディケア等、地域からの様々な出店と合わせて、ステージでは各種演奏、モルック遊び、縄跳び世界チャンピオンの黒野さんによる縄跳びパフォーマンス等、地域の皆さんのアイデアによる地域の皆さんのフェスタとなっておりますので、是非お楽しみください！（豊中駅周辺で当日利用したレシート持参でちょっと良い事あるかも？）

日時：令和5年10月9日（月・祝）13～20時
場所：豊中駅前人工デッキ ※荒天中止
問合せ：豊中市 都市計画推進部 都市整備課
電話：06-6858-2674
担当：松木、上野



ペンタス（本町3）



柳葉ルイラソウ(本町1)

駅前の花便り ～豊中駅前をお花いっぱいなまちにしましょう～

お花のボランティア募集

時間のある時のみでOK 楽しくおしゃべりしながら、お花のお手入れしませんか!? 毎週火曜日と木曜日の午後2時から「こもれびガーデン」（一番街入り口）で作業しています。

連絡先：06-6852-7661（環境部会：小林）



ハイビスカス（本町3）

“まちを元気にする”豊中駅前のお店めぐり 27



お好み幸房和楽

今回紹介するのは一番街にある「お好み幸房和楽」。今夏、ちょっとしたエピソードがありました。

今年の夏は暑かったですが、熱戦が繰り広げられた高校野球大会。惜しくも準優勝だった仙台育英高校が「和楽」さんに8月13日、部員、監督総勢41名が食べに来られたそうです！お昼貸し切りで、お好み焼き10枚、焼そば40食食べたそうです。

その後、地元の履正社を破り（ちょっと複雑ですが）決勝まで駒を進めました。

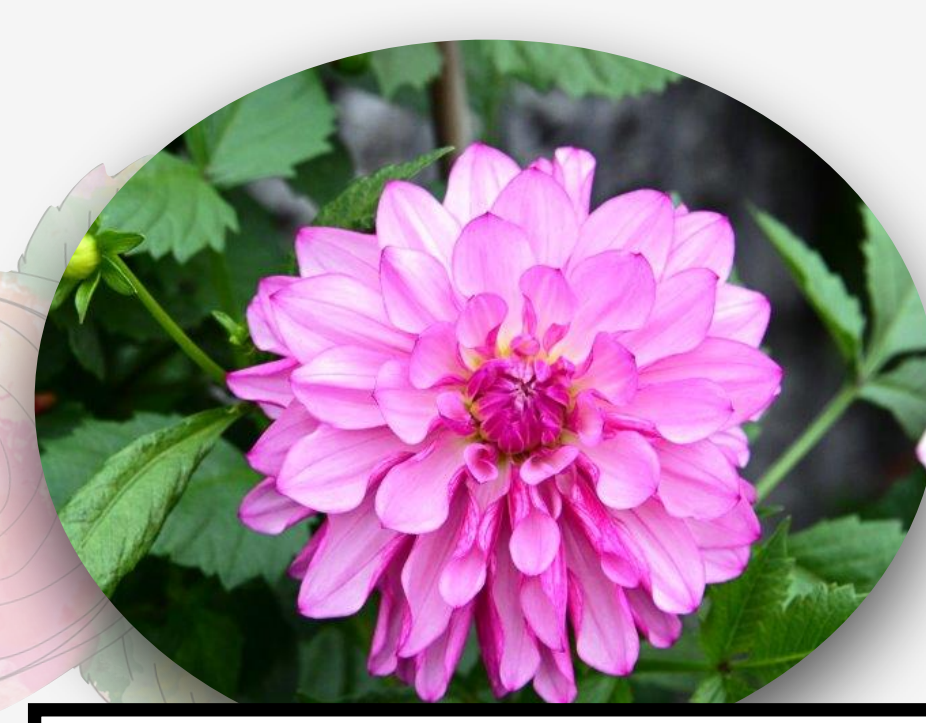

ダリア（本町3）



カンナ（本町3）

【営業時間】月曜～日曜 11:30～22:30 (22:00LO)

【休業日】毎週木曜日定休日（祝日、祝前日も木曜日となった場合はお休み）

8月、11月、年末年始に不定休有り

豊中市本町3-13-1 06-6844-0766

「和楽のお好みガパワーになったのは間違いのないです（店主談）」。

今年優勝したのは第二回大会以来107年ぶりとなる慶應高校でした。

高校野球といえば甲子園ですが、実は発祥は豊中で、第一回と第二回は豊中球場で行われました。

107年前、優勝した慶應高校は豊中の地で胴上げをしたんですね。

敗れた育英の須江監督は「グッドルーザーたれ！」と言って勝者慶應に敬意を表し、「人生は敗者復活戦」という言葉で皆に感謝を与えました。

豊中はまた一つ高校野球とのご縁も増えましたね。

和楽に食べに行くとその時の写真を飾ってあったりします。皆さんお店に行ったら、お気軽に店主にその時の話を聞いてください。きっとお好み焼以上に熱く語ってくれますよ。



オートカー2000系デビュー

経済白書で「もはや戦後ではない」と謳われた1956(昭和31)年に、阪急に本格的な高性能車両である1010系が登場したことは前回に記しましたが、高度経済成長とともに通勤ラッシュが激しくなって、優等列車のダイヤの間を縫って走る近鉄のラビットカー6800系(1957年)や京阪のスーパーカー2000形(1959年)、阪神のジェットカー5101形・5201形(1960年)と、高加減速を売りにした通勤電車が続々と誕生します。

わが阪急電車(当時の社名は京阪神急行電鉄)でも1960(昭和35)年11月、神戸線に2000系、京都線に2300系が誕生しました。

マルーン色の車体に銀色の窓枠が映える角張った車体に、阪急では旅客車で初の両開き



扉、当時の国鉄電車では特急車にしか見られなかった2基のパンタグラフを備えた外観は多くのファンを魅了し、現在の阪急電車にも受け継がれています。

外観だけではなく、斬新な制御技術を駆使して定速運転を可能にしたことから「オートカー」と呼ばれました。

宝塚線には2000系1次車3編成のうちの1編成が仮配置されますが、翌年には2100系が本格的に投入されます。

秋祭りが開催されます

10月17日豊中稲荷神社の秋祭りが開催されます。

14日(土)・15日(日)の午後からは新免祭礼委員会や本町一丁目自治会の太鼓と子どもみこしがまち中を練り歩きます。

「宮入り」は15日午後1時30分から。

岡上の町自治会のだんじりや宮山幼稚園のみこしも稲荷神

社に集まり順次奉納します。その後夕方まで2つの太鼓はまちを回ります。



豊中報道.2
Toyonaka Neta Network

豊中市民しか反応できない「え、そうなん?」という超口ーカル豊中情報(街ネタ)を毎日発信し続けることで豊中市民どうしや豊中にあるお店・会社を仲良しにしていく

豊中情報 No. 1 サイトです。

カラオケ ほこほこ亭 DE

ちいさな道の駅

たきこみごはん
ちらし寿司

みかん

屋の部: 13:00~17:00 日曜・月曜・木曜は休み
豊中市本町3-7-75
090-6233-9405

ETRE 専門店街

営業時間
● 物販・サービス店 AM10:00 ~ PM 9:00
● 飲食店 AM10:00 ~ PM10:00
● 阪急オアシス AM 9:30 ~ PM10:00

※一部異なる店舗がございます。

阪急 OASIS とよなか国際交流センター

豊中市玉井町1-1-1 / TEL:06-6840-2121
http://www.etre-toyonaka.com/
https://www.facebook.com/etre.toyonaka/

月極募集中

エトレとよなか地下駐車場 (豊中駅直結)
22,000円 (税込)
営業時間: 6:30 ~ 0:00 (入庫は 23 時まで)
管理事務所 ☎06-6852-1985

蛍池駅西地下駐車場 (蛍池駅直結)
17,600円 (税込)
営業時間: 6:00 ~ 0:00 (入庫は 23 時まで)
管理事務所 ☎06-6846-2362

(注)機械式駐車場ですので、制限(諸元)があります。
● 問い合わせは管理事務所までお願いします。運営会社: エヌエイチグループ

もっとあなたの笑顔に会いたい 心と心が触れ合う介護

介護のご相談は **イイ介護いちばん** の **ケア・アンド・コミュニケーション**

☎06-6152-1151 (イイ介護いちばん) 豊中市刀根山4-6-4

ヘルパー募集 初心者・再挑戦歓迎! 掛持ち歓迎!

- 要資格: 初任者研修以上 30人が活躍中
- 平日日中平均時給 初研修1830円 介福1990円
- 上記以外休日加算・精勤加算(独自)有、月収25万可

引取・納車・代車・洗車 無料

車検 まかせて安心 まごころサービス

大手業者による大量処理にはできない ぎめ細やかな車検整備をいたします。

お乗換はこの機会に

ご予約割引 10%OFF

オールメーカー減税・免税車 取扱い。下取り高価買取、支払方法自由なオートローン 全て取り扱います。

オオサケ モーターズ

豊中市本町4丁目2-47 水曜日定休 06-6852-5552

あんざんは 一生の宝 そろばん

一日無料体験受付中

厳しく楽しく努力する貴さと喜びを

そろばん あんざん 指導90年 練習日: 火・水・金・土の3時~8時

(一社)日本珠算連盟・豊中商工会議所会員

誠励学館西川そろばん塾

本町3-7-18 TEL:06-6849-5721

電話は午前中か夜8時半から10時に お願いします。

不動産の売買等 何でも相談下さい

有限会社 **熊澤不動産**

☎06-6852-3341
豊中市上野西1丁目10番7号

株式会社 **財産プランニング研究所**
(不動産鑑定事務所) ☎06-6854-0002

税理士法人 **岡本会計事務所**

無料相談 随時 受付中!!

豊中の相続税申告に関して多くの実績がございます。

フリーダイヤル ハロー トヨナカ

☎0120-86-1047

生前贈与 ☑ 相続税 ☑
遺言書作成

受付時間: 午前9時 ~ 午後5時 / 定休日: 土日祝
豊中市北条町2-6-3 (岡本ビル) 駐車場あり
http://www.toyonaka-souzoku.com/ 阪急 服部天神駅から北東方向

遺言・相続のご相談は 岡本会計事務所へ。

この街の未来をひらく

北おおさか信用金庫

豊中支店 / 豊中市岡町1-1 きたしん豊中ビル1階 06-6853-6060
本町支店 / 豊中市本町1-9-10-101 06-6854-1321

司法書士 **井本誠治事務所**

相続・遺産分割
遺言・成年後見
登記全般・裁判

TEL:06-6844-3088
本町1-4-4 サクセスビル3F

ジオ鍼灸整骨院

整骨(保険)/骨折、脱臼、捻挫、打撲、挫傷(軟部組織損傷)
鍼灸(実費)/頸椎症、肩凝り、腰痛、五十肩、膝痛、神経痛、しびれ、頭痛、不眠、耳鳴りなど

時間	月	火	水	木	金	土	日	祝
午前 9:00~13:00	●	●	●	●	●	●	●	●
午後 3:00~7:30	●	●	●	●	●	●	●	●

祝日も受付しています。【各種保険、交通事故取扱い】

TEL: 06-6858-1576 豊中市本町3-1-57 ルミエール豊中1階

すずらん

地肌を大切にすずらん

ヘアカラー テクニック

ハケで地肌までベタベタ塗る方法ではなくクワを使い、地肌は染めずに髪の毛だけを染める事で、地肌・身体の健康を守ります。ヘアカラーでお悩みの方はぜひどうぞ。***** 6,300円

豊中市本町9丁目1-12
TEL:06-6858-1201
AM9:00-PM8:00 月・第3火定休日

麺処 喜

各種宴会ご予約承ります
豊中市玉井町1-3-12
TEL:06-6841-3115

営業時間: AM11:00 ~ PM 9:00 (ラストオーダー)

寿司処 味みき喜

営業/午後6時~午前2時 (毎週月曜日定休日)

TEL/06-6853-8755
豊中市本町3丁目14-10

直火焙煎珈琲豆と喫茶

毎月1日 日七ール開催

豊中市本町3-15-27
定休日 火曜
営業 8:00~20:00
Tel 06-6848-6127

cafe Vaji

カフェ ヴァジ

営業時間: 9:00 ~ 17:00
定休日/日・月曜日
豊中市本町3-8-4
TEL:06-6848-0476

レンタルスペース
2F 1,000円/1時間(2時間以上)

お魚のことならおまかせ 自然素材 手作り 自家製

おさかなキッチン

季節の旬のお魚を使ったお弁当やお寿司などを 自宅までお届けします。今月のおススメは **ホムレージ** をご覧ください。

活ぶぐ活はもかに専門店 **鮮魚こぼやし**

☎0120-06-7661
10:00~19:00 火曜日定休
http://www.senkoba.com/

知識は力 豊かな明日へ

教科書・辞典・参考書

昌文堂書店

豊中市本町6-8-2
TEL 06-6852-5283
FAX 06-6848-5921

OPEN: 9:30
CLOSE: 18:00
定休日: 日・祝日
shobundo@train.ocn.ne.jp

オーガニック野菜直売所 ファンタジーマーケット

農家から直送
MOA 無農薬有機栽培野菜
JAS 有機栽培野菜

能勢の特産品
山森養鶏場 味たまご
エヌスキッチン
生ドレッシング

〒560-0021 豊中市本町5丁目1-9
☎06-6855-3938

HomePage
http://fantasy.shunnasato.com
FaceBook
http://www.facebook.com/fantasymarket

おいなりのさんの **第3日曜朝市**

次回開催 第三日曜日
10月15日
9:00-12:00

於: 豊中稲荷神社
主催: 豊中市小売商業団体連合会
TEL:06-6843-0603

ICTで魅力ある交通まちづくり

Jriss https://www.jriss.jp/
株式会社 社会システム総合研究所